

**PRE-00709-2016**

**San José, 22 de Setiembre del 2016**

Señores  
Sirelda Blanco/INS, Elian Villegas/INS

**Referencia:** Proyecto Plan-Presupuesto para el ejercicio 2017 (Junta Directiva)

**Estimados Señora y Señor:**

Con el propósito de que sea elevado a conocimiento y aprobación de la Junta Directiva, se presenta a ese Despacho el Proyecto Plan - Presupuesto del Instituto Nacional de Seguros para el ejercicio económico del año 2017, mismo que debe presentarse a más tardar el 30 de septiembre del 2016, de conformidad con lo establecido en la Ley Orgánica de la Contraloría General de la República No. 7428, Artículo 19, que a la letra reza:

*"Todas las entidades que por ley están obligadas a presentar presupuestos a la Contraloría General de la República, lo harán a más tardar el 30 de setiembre y presentarán la liquidación correspondiente a más tardar el 16 de febrero de cada año.*

*La presentación tardía o incompleta de los presupuestos o sus liquidaciones, a la Contraloría, podrá dar origen a la aplicación de las sanciones por desobediencia, establecidas en el Capítulo V de esta Ley, según corresponda en cada caso. Por medio de un reglamento, la Contraloría General de la República determinará los requisitos, procedimientos y condiciones, que regirán para efectuar modificaciones a los presupuestos que le corresponda aprobar, conforme al artículo 184 de la Constitución Política."*

Para la elaboración de la propuesta del Plan Anual Operativo 2017 se tomó como base el documento del Plan Estratégico Institucional (PEI) 2015-2018 que fue aprobado por la Junta Directiva Acuerdo I, Sesión del 21 de abril del 2015.

Esta propuesta muestra la integración de los planes presentados por las unidades ejecutoras y que se encuentran alineados con el PEI e incluye los proyectos y actividades estratégicas institucionales, los objetivos específicos (funciones), metas y acciones con sus respectivos indicadores de gestión, plazos y responsables, cumpliendo con el principio para que este proceso se realice en forma participativa.

Cabe señalar que el Plan Anual Operativo incluye el concepto de sostenibilidad, el cual se

alinea al Plan Estratégico Institucional con el criterio de responsabilidad social.

En relación con el presupuesto, el mismo alcanza la suma total de ₡1.105.057,6 millones, el cual fue analizado por la Comisión de Presupuesto en las sesiones No. 01-F-2017, 02-F-2017 realizadas en las fechas 30 de agosto y 14 de setiembre, y recomendado en la sesión virtual 03-F-2017 realizada en el 21 de setiembre del 2016.

En el proyecto de presupuesto se presentan las cifras propuestas tanto en ingresos como en egresos, elaborado por las diferentes dependencias de la Institución, analizado y ajustado en coordinación con las Jefaturas y posteriormente avalado por la Comisión de Presupuesto. De esta forma, se logró obtener un presupuesto acorde con la situación real de la institución y tomando en cuenta las directrices internas y externas relacionadas con el plan-presupuesto.

Existen varios aspectos que afectan a cada uno de los Programas, y que son importantes considerar para el análisis integral del Plan-Presupuesto 2017:

#### **A- INGRESOS**

En el rubro de **Venta de Seguros para el año 2017 se presupuestó la suma de ₡591.310,3 millones** (Oficios SDM-00578-2016, SDM-00892-2016 y SDM-01102-2016 de la Subdirección de Mercadeo), lo que significa un crecimiento del 8% con respecto al presupuesto proyectado por venta de seguros del año 2016; suma que asciende a ₡547.509,6 millones.

El crecimiento responde a lo planteado en el Plan Operativo para el 2017, para satisfacer las necesidades de seguros de los clientes, con el fin de conservar la cartera, lograr una mayor penetración del mercado y crecer sostenidamente en las ventas y así mantener el liderazgo en el mercado de seguros mediante la ejecución del Plan Estratégico de Mercadeo y Ventas.

#### **B- EGRESOS**

- En lo que respecta a la planilla institucional la Subdirección de Recursos Humanos indicó los siguientes aspectos de interés:
  - Se incluye un incremento del 6% como provisión para el pago de los aumentos que generalmente se otorgan de forma semestral, y para atender las revaloraciones, aumentos de jornada y dedicaciones exclusivas que son aprobadas por la Gerencia en el transcurso del año.
  - Se mantiene para las subpartidas de Tiempo Extraordinario, Compensación de Vacaciones, Prestaciones Legales, Préstamos al Sector Público (Planilla), la centralización en los subprogramas de Recursos Humanos y Operaciones.
  - Se realiza una disminución en el presupuesto proyectado para Compensación de Vacaciones, asignándose un monto de ₡15,0 millones para cada uno de los programas. (Acuerdo de Comisión de Presupuesto 02-F-2017 del 14 de setiembre 2016).

- Mediante oficio G-03419-2016 del 21 de setiembre de 2016, se somete aprobación por parte de Junta Directiva el ajuste de plazas, según lo acordado en Sesión de Presupuesto 02-F-2017 de la Comisión de Presupuesto.
- Se contemplaron todas las variaciones autorizadas hasta la Modificación Presupuestaria No. 05-2016 y Presupuesto Extraordinario No. 01-2016.
- La inversión en Maquinaria, Mobiliario y Equipo alcanza la suma de ¢6.453,7 millones, que incluye lo correspondiente al Proyecto Axis por ¢3.525,0 millones, y para el resto de la maquinaria, mobiliario y equipo la suma de ¢2.928,7 millones.

Se deben considerar los siguientes aspectos, importantes para el análisis integral del Plan-Presupuesto 2017:

### **PROGRAMA 01 DIRECCIÓN SUPERIOR Y ADMINISTRACIÓN**

El monto total asignado a este programa asciende a la suma de ¢377.890,1 millones. Dentro de los montos más representativos están:

- En el subprograma Servicios Financieros destaca la asignación de recursos para atender Ley 8653 “Ley Reguladora del Mercado de Seguros”, Capítulo IV Disposiciones Varias, Artículo 10, correspondiente al 25% de la utilidad disponible del INS, por la suma de ¢10.000,0 millones.
- En el subprograma de Créditos destacan la asignación de recursos destinados a la colocación de créditos por un monto total de ¢50.000,0 millones.
- El subprograma de Inversiones solicitó el presupuesto destinado a la adquisición de valores a largo plazo, de acuerdo con las políticas de inversión por ¢280.000,0 millones (distribuidos en el Programa 01 la suma de ¢139.127,0 millones y en el Programa 02 por un monto de ¢140.873,0 millones).
- En el subprograma de Informática, para el respaldo en Tecnologías de Información, el presupuesto más relevante lo constituye el Proyecto Axis con un monto de ¢9.312,7 millones desglosado de la siguiente manera:
 

a. Equipo Axis	¢ 1.269,0 millones
b. Licenciamiento Axis	¢ 2.256,0 millones
b. Servicios de Desarrollos Informáticos:	
-Adquisición e implementación de un sistema administrador de seguros.	¢ 5.532,8 millones
-Asesoría con la empresa Pricewaterhouse Cooper S.A., para fiscalización y control de soluciones tecnológicas.	¢ 254,8 millones
- Asimismo, se incorpora el presupuesto correspondiente al Proyecto de Cliente Total,

con un monto de ¢608,9 millones desglosados de la siguiente forma:

a. Cumplimiento de la fase post implantación del contrato entre el INS y el Consorcio Microsoft - BD Consultores. ¢ 237,0 millones.

b. Mantenimiento y Reparación de equipo de cómputo y sistemas de información.

¢ 371,9 millones.

- En el subprograma de Servicios Generales, se destaca el presupuesto para las actividades estratégicas-construcciones, las cuales presentan un total presupuestado de ¢45.931,6 millones, entre los que se encuentran:

**Detalle considerado como información  
confidencial**

#### **PROGRAMA 02 SERVICIOS DE SEGUROS COMERCIALES, SOLIDARIOS Y MERCADEO**

El monto total asignado a este programa asciende a la suma de ¢727.167,6 millones. Incluye los recursos necesarios para la operación de los seguros comerciales; dentro de los rubros más significativos indicamos los siguientes:

- |   |                     |
|---|---------------------|
| - Partida Publicidad y Propaganda   | ¢ 3.195,9 millones  |
| - Partida Comisiones por venta y gestión de cobro de los diferentes tipos de seguros comerciales que operan la institución. | ¢ 53.480,4 millones |
| - Obligaciones por Contratos de Seguros (siniestros) por un monto de:   | ¢353.818,5 millones |
| - Erogaciones por Reaseguros por un monto total de:   | ¢75.605,0 millones  |

Además, incorpora recursos para atender la transferencia del 4% para el Benemérito Cuerpo de Bomberos de Costa Rica, de conformidad con lo establecido en la Ley Reguladora del Mercado de los Seguros, por un monto de ¢23.652,4 millones y el monto correspondiente a la adquisición de valores indicada en el Programa 01, por la suma de ¢140.873,0 millones.

## **ANEXOS:**

Para su análisis se anexa:

- Plan Anual Operativo 2017. Incluye entre otros aspectos el marco jurídico y el filosófico -misión, visión, propuesta de valor, valores y objetivos estratégicos institucionales.



Parte 1 2017.pdf Plan Anual Operativo 2017.pdf

- Proyecto Presupuesto Ordinario por Programas para el año 2017 (nivel de aprobación por parte de la Junta Directiva y Contraloría General de la República).



Presupuesto de Ingresos y Egresos por Programa 2017.pdf

- Proyecto de acuerdo de aprobación por parte de la Junta Directiva.



Acuerdo de Junta Directiva 2017.doc

**Atentamente,**  
Presupuesto

Marjorie Monge/INS

**Visto Bueno**  
Subdirección de Planificación  
Jefe  
Manuel Alvarado/INS

**Enviado: 22/09/2016 12:25:18 PM**

**cc:** Leopoldo Pena/DMV/INS, Fabiola Macías/INS, Leonel Fernández/AU/INS, Alex Díaz/INS, Adriana Zamora/INS, Luis Fernando Monge-SubGerente/INS, Expediente Subdireccion de Planificacion

**\*\*\*\*\* OFICIOS RESPUESTAS ASOCIADOS \*\*\*\*\***

**Respondido en el oficio: G-03441-2016**

GRUPO



Seguros | Valores e Inversiones | Red de Servicios de Salud | Museo del Jade | Bomberos

# INSTITUTO NACIONAL DE SEGUROS

## Subdirección de Planificación

INFORMACIÓN CLASIFICADA COMO  
CONFIDENCIAL

### Plan Anual Operativo 2017

#### Parte N°1

#### “Información general”



GRUPO



Seguros | Valores e Inversiones | Red de Servicios de Salud | Museo del Jade | Bomberos

# INSTITUTO NACIONAL DE SEGUROS

## Subdirección de Planificación

**INFORMACIÓN CLASIFICADA COMO  
CONFIDENCIAL**

# Plan Anual Operativo 2017

Setiembre 2017



GRUPO



Seguros | Valores e Inversiones | Red de Servicios de Salud | Museo del Jade | Bomberos

# **INSTITUTO NACIONAL DE SEGUROS**

## **Subdirección de Planificación**

# **Presupuesto de Ingresos y Egresos por Programas 2017**

## **Presupuesto Ordinario**

Setiembre 2017

## PRESUPUESTO DE INGRESOS Y EGRESOS POR PROGRAMAS PARA EL 2017

<b>CONTENIDO</b>	<b>PÁGINA</b>
ORGANIGRAMA .....	01
BASE LEGAL, FUNCIONES Y OBJETIVOS GENERALES DE LA INSTITUCIÓN.....	03
ESTRUCTURA PRESUPUESTARIA.....	05
PRESUPUESTO DE INGRESOS.....	10
RESUMEN GENERAL DEL PRESUPUESTO DE EGRESOS POR OBJETO DEL GASTO.....	13
PRESUPUESTO DE EGRESOS POR PROGRAMAS.....	20
PROGRAMA 01 DIRECCIÓN SUPERIOR Y ADMINISTRACIÓN.....	21
PROGRAMA 02 SERVICIO DE SEGUROS COMERCIALES, SOLIDARIOS Y MERCADEO.....	29
DETALLE ACTIVIDADES ESTRATÉGICAS – CONSTRUCCIONES-.....	35

GRUPO



Seguros | Valores e Inversiones | Red de Servicios de Salud | Museo del Jade | Bomberos

# Instituto Nacional de Seguros Organigrama

**-2017-**



## Organigrama Institucional Instituto Nacional de Seguros

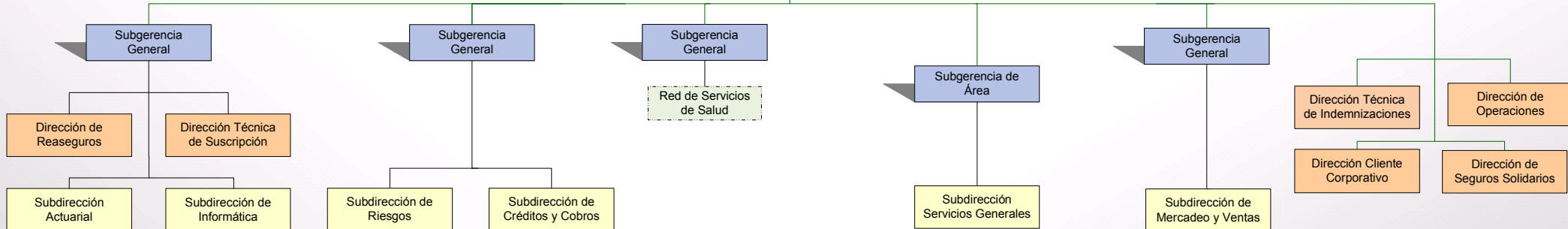
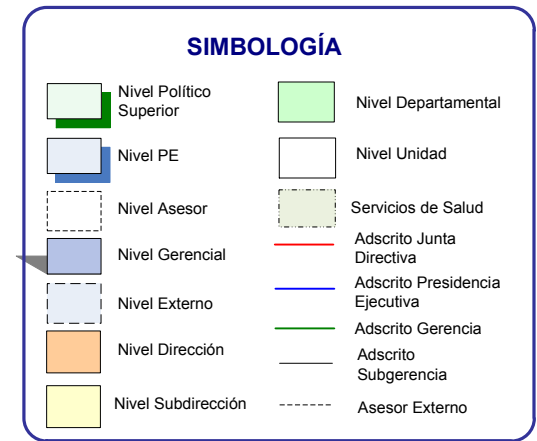
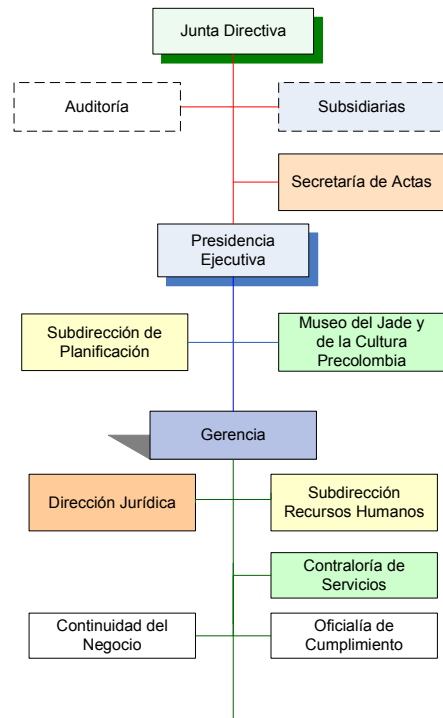

## **INSTITUTO NACIONAL DE SEGUROS**

### **BASE LEGAL Y FUNCIONES DE LA INSTITUCIÓN**

El Instituto Nacional de Seguros es la institución autónoma aseguradora del Estado Costarricense. Creada por Ley No. 12 del 30 de octubre de 1924, modificada recientemente por la Ley No. 8653 “Ley Reguladora del Mercado de Seguros”, publicada en el Alcance No. 30 a la Gaceta del 07 de agosto del 2008.

El Instituto Nacional de Seguros, es la institución autónoma aseguradora del Estado, con personalidad jurídica y patrimonio propios, autorizada para desarrollar la actividad aseguradora y reaseguradora. En dichas actividades le será aplicable la regulación, la supervisión y el régimen sancionatorio dispuesto para todas las entidades aseguradoras.

El INS estará facultado para que realice todas las acciones técnicas, comerciales y financieras requeridas, de conformidad con las mejores prácticas del negocio, incluida la posibilidad de rechazar aseguramientos cuando se justifique técnica o comercialmente, así como para definir condiciones de aseguramiento y márgenes de retención de riesgos, según sus criterios técnicos y políticas administrativas. Las decisiones sobre las funciones puestas bajo su competencia, sólo podrán emanar de su Junta Directiva y serán de su exclusiva responsabilidad.

El INS tendrá como domicilio legal la ciudad de San José y podrá tener sucursales, agencias o sedes en el resto del país.

En el desarrollo de la actividad aseguradora en el país, que incluye la administración de los seguros comerciales, la administración del Seguro de Riesgos del Trabajo y del Seguro Obligatorio de Vehículos Automotores, el INS contará con plena garantía del Estado.

El INS queda facultado para constituir o adquirir participaciones de capital en sociedades anónimas, sociedades comerciales, sucursales, agencias o cualquier otro ente comercial de naturaleza similar, ninguno de los cuales contará con la garantía indicada en el párrafo anterior para los siguientes propósitos:

- Ejercer las actividades que le han sido encomendadas por ley dentro del país. Dichas actividades comprenden las de carácter financiero, otorgamiento de créditos, las de prestación de servicios de salud, el suministro de prestaciones médicas y la venta de bienes adquiridos por el INS en razón de sus actividades.

Adicionalmente, el INS podrá establecer, por sí o por medio de sus sociedades, alianzas estratégicas con entes públicos o privados en el país o en el extranjero, con la única finalidad de cumplir con su competencia.

Tanto el INS como sus sociedades anónimas, con la aprobación de las respectivas Juntas Directivas, podrán endeudarse en forma prudente de acuerdo con los estudios financieros correspondientes. Estas operaciones no contarán con la garantía del Estado.

Se autoriza a los Bancos Públicos a participar como accionistas de las sociedades anónimas que el INS establezca según lo señalado en este artículo, siempre que el INS se mantenga como socio mayoritario de dichas sociedades.

Finalmente, la utilidad disponible anual del INS, después del pago de impuestos y cualquier otra carga, calculados sobre la renta neta, será distribuida a razón de un 75% para la capitalización de la entidad y un 25% para el Estado costarricense.

GRUPO



Seguros | Valores e Inversiones | Red de Servicios de Salud | Museo del Jade | Bomberos

# Instituto Nacional de Seguros Estructura Presupuestaria

**-2017-**

**Estructura Presupuestaria 2017**  
Programa 01 – Dirección Superior y Administración

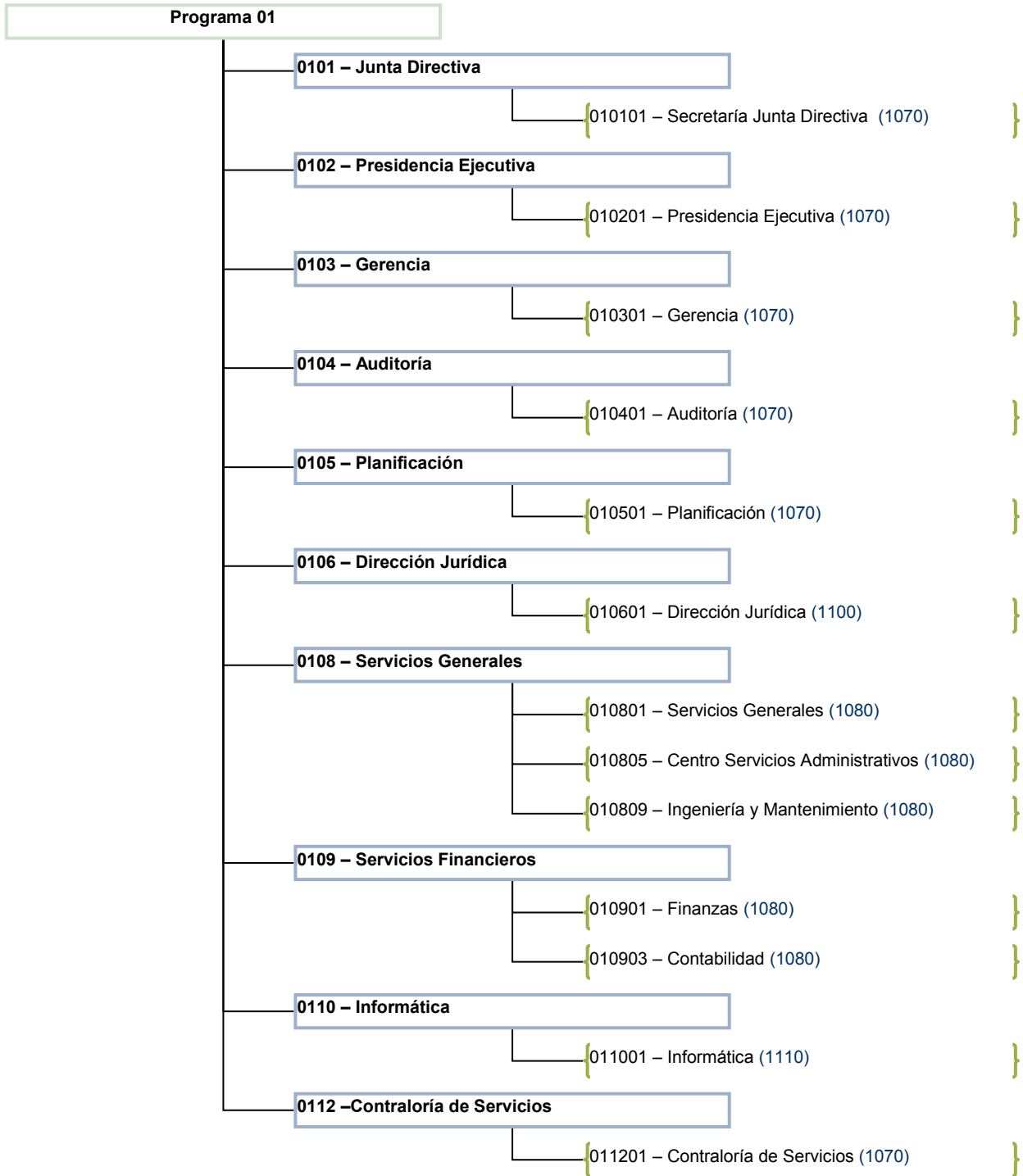



# Estructura Presupuestaria 2017

## Programa 01 – Dirección Superior y Administración

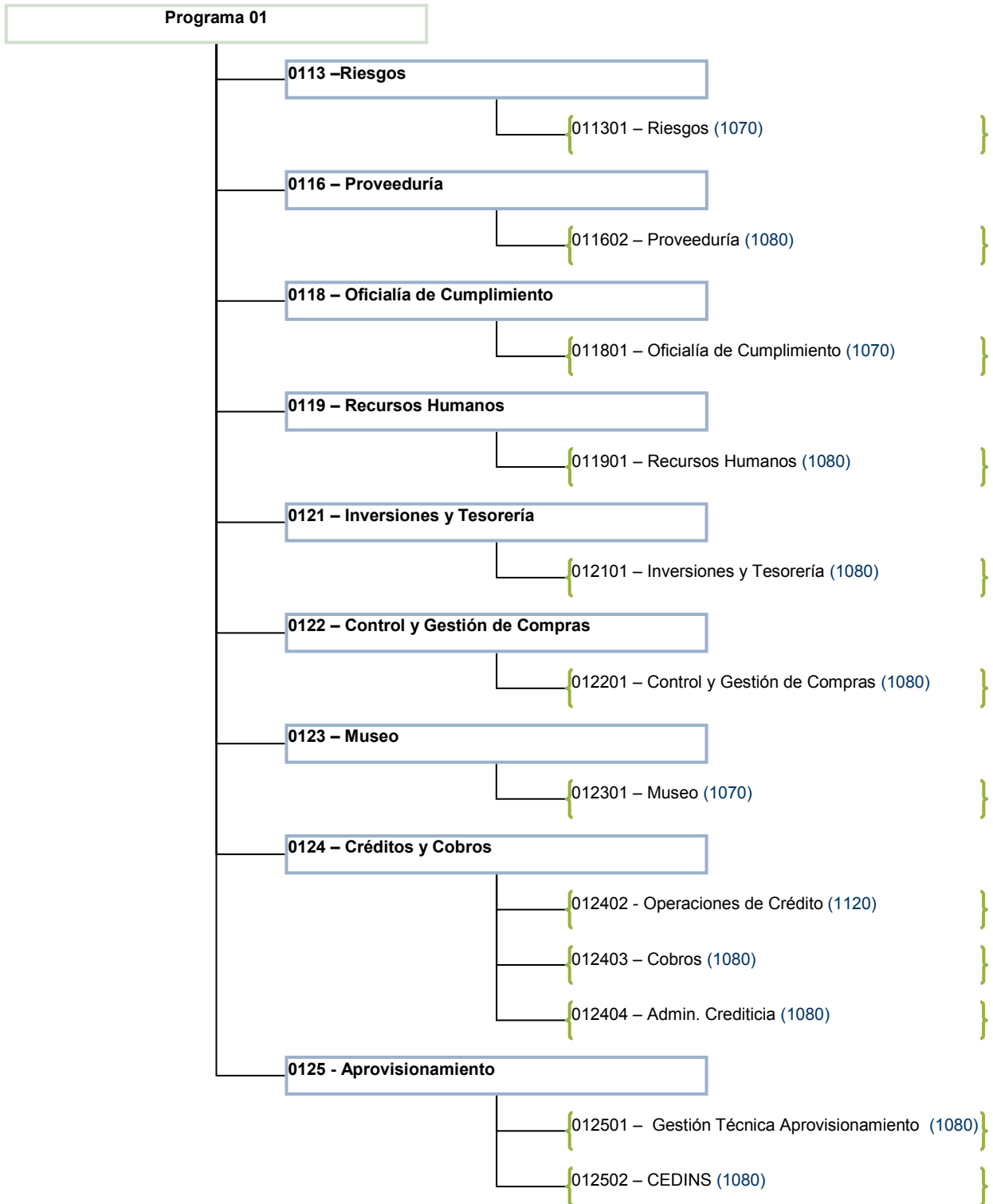

# Estructura Presupuestaria 2017

## Programa 02 – Servicio de Seguros Comerciales, Solidarios y Mercadeo

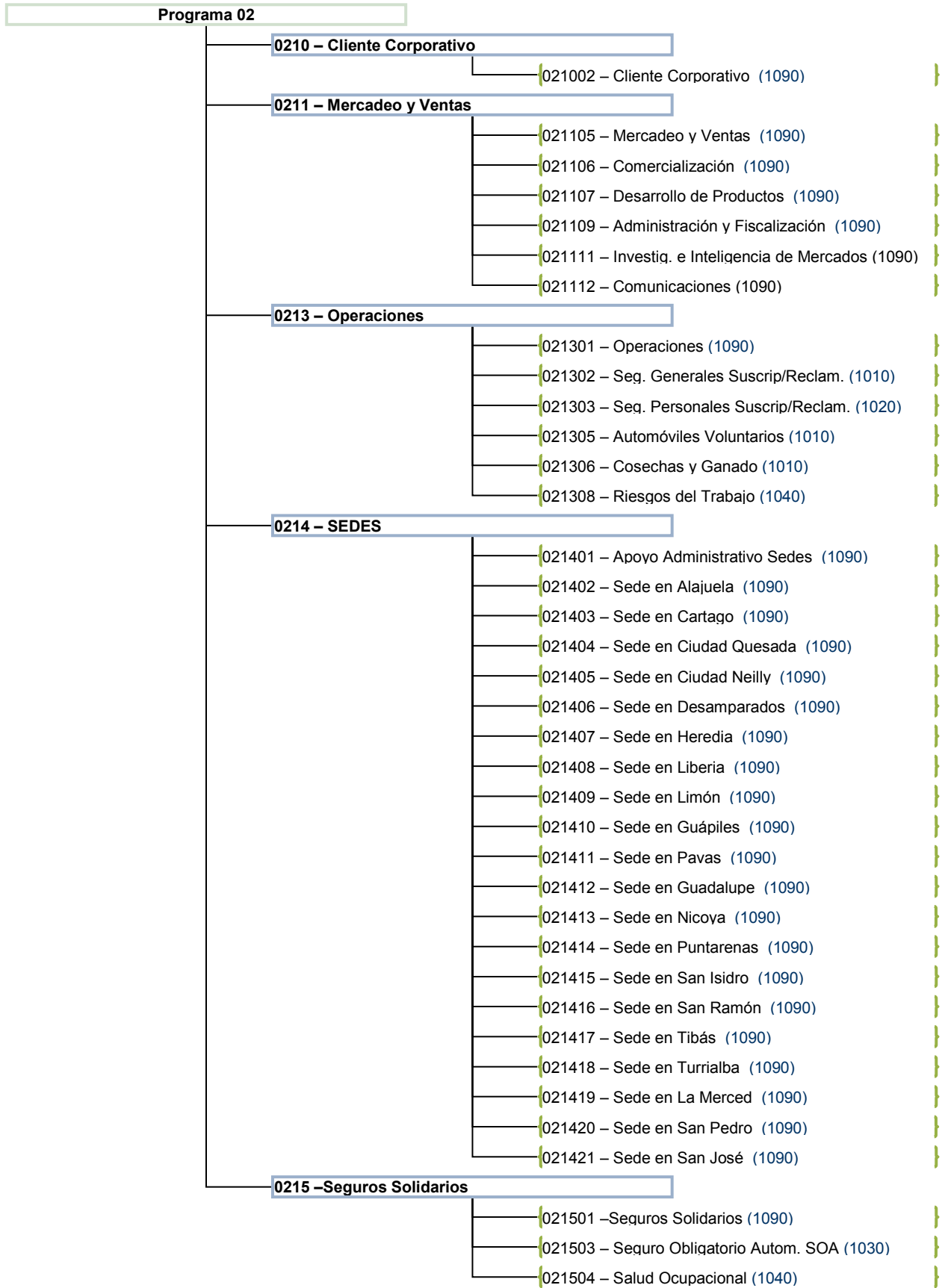

## Estructura Presupuestaria 2017

Programa 02 – Servicio de Seguros Comerciales, Solidarios y Mercadeo

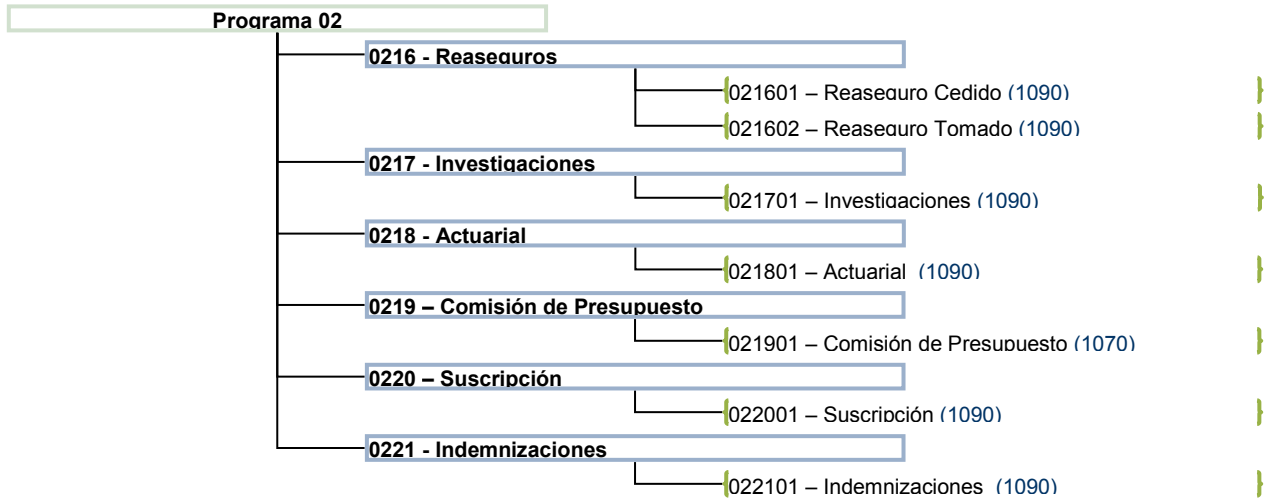

**Nota:** la estructura presupuestaria descrita se encuentra representada de la siguiente manera:

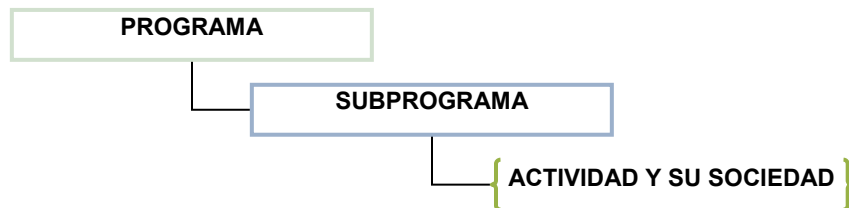

□ Detalle de las sociedades:

Sociedades	
Código	Descripción
1010	Seguros Generales
1020	Seguros Personales
1030	Seguro Obligatorio Automóviles
1040	Riesgos del Trabajo
1070	Casa Matriz
1080	Financiera Administrativa
1090	Red de distribución
1100	Jurídicos
1110	Informática
1120	Créditos

GRUPO



Seguros | Valores e Inversiones | Red de Servicios de Salud | Museo del Jade | Bomberos

# Instituto Nacional de Seguros Presupuesto Ingresos

-en miles de colones-

**-2017-**

**INSTITUTO NACIONAL DE SEGUROS**  
**RESUMEN GENERAL DEL PRESUPUESTO DE INGRESOS**  
**EJERCICIO 2017**  
(En miles de colones)

<b>CODIGO</b>	<b>CONCEPTO</b>	<b>PRESUPUESTO</b>
<b>1.0.0.0.00.00.0.0.000</b>	<b>INGRESOS CORRIENTES</b>	<b>749.848.602,0</b>
<b>1.3.0.0.00.00.0.0.000</b>	<b>INGRESOS NO TRIBUTARIOS</b>	<b>749.848.602,0</b>
<b>1.3.1.0.00.00.0.0.000</b>	<b>VENTA BIENES Y SERVICIOS</b>	<b>621.667.866,0</b>
<b>1.3.1.1.00.00.0.0.000</b>	<b>VENTA BIENES</b>	<b>175.607,0</b>
<b>1.3.1.1.09.00.0.0.000</b>	<b>Venta de Otros Bienes</b>	<b>175.607,0</b>
<b>1.3.1.2.00.00.0.0.000</b>	<b>VENTA DE SERVICIOS</b>	<b>621.492.259,0</b>
<b>1.3.1.2.03.00.0.0.000</b>	<b>SERVICIOS FINANCIEROS Y DE SEGUROS</b>	<b>621.485.390,0</b>
<b>1.3.1.2.03.03.0.0.000</b>	<b>Ventas de Seguros y Reaseguros</b>	<b>621.485.390,0</b>
<b>1.3.1.2.04.00.0.0.000</b>	<b>ALQUILERES</b>	<b>6.869,0</b>
1.3.1.2.04.01.0.0.000	Alquileres de Edificios e Instalaciones	6.869,0
<b>1.3.2.0.00.00.0.0.000</b>	<b>INGRESOS DE LA PROPIEDAD</b>	<b>119.276.082,0</b>
<b>1.3.2.3.00.00.0.0.000</b>	<b>RENTA DE ACTIVOS FINANCIEROS</b>	<b>119.276.082,0</b>
<b>1.3.2.3.01.00.0.0.000</b>	<b>INTERESES SOBRE TÍTULOS VALORES</b>	<b>81.749.584,0</b>
1.3.2.3.01.01.0.0.000	Intereses sobre títulos valores del Gobierno Central	57.043.000,0
1.3.2.3.01.05.0.0.000	Int. títulos valores Empresas Públicas No Financieras	2.445.000,0
1.3.2.3.01.06.0.0.000	Int. títulos valores Instituciones Públicas Financieras	8.824.000,0
1.3.2.3.01.07.0.0.000	Intereses sobre títulos valores del Sector Privado	13.263.584,0
1.3.2.3.01.08.0.0.000	Intereses sobre títulos valores del Sector Externo	174.000,0
<b>1.3.2.3.02.00.0.0.000</b>	<b>INTERESES Y COMISIONES SOBRE PRÉSTAMOS</b>	<b>2.211.498,0</b>
<b>1.3.2.3.02.07.0.0.000</b>	<b>Int. y Comis. s/Préstamos al Sector Privado</b>	<b>2.211.498,0</b>
<b>1.3.2.3.03.00.0.0.000</b>	<b>OTRAS RENTAS DE ACTIVOS FINANCIEROS</b>	<b>35.315.000,0</b>
1.3.2.3.03.01.0.0.000	Int.s/Ctas.Ctes y Otros Depós. Bco Estatales	173.000,0
1.3.2.3.03.04.0.0.000	Diferencias de Cambio	35.142.000,0

**INSTITUTO NACIONAL DE SEGUROS**  
**RESUMEN GENERAL DEL PRESUPUESTO DE INGRESOS**  
**EJERCICIO 2017**  
(En miles de colones)

<b>CODIGO</b>	<b>CONCEPTO</b>	<b>PRESUPUESTO</b>
1.3.4.0.00.00.0.0.000	<b>INTERESES MORATORIOS</b>	<b>151.660,0</b>
1.3.4.9.00.00.0.0.000	Otros Intereses Moratorios	151.660,0
1.3.9.0.00.00.0.0.000	<b>OTROS INGRESOS NO TRIBUTARIOS</b>	<b>8.752.994,0</b>
1.3.9.9.00.00.0.0.000	<b>INGRESOS VARIOS NO ESPECIFICADOS</b>	<b>8.752.994,0</b>
2.0.0.0.00.00.0.0.000	<b>INGRESOS DE CAPITAL</b>	<b>174.520.741,0</b>
2.1.0.0.00.00.0.0.000	<b>VENTA DE ACTIVOS</b>	<b>175.000,0</b>
2.1.1.0.00.00.0.0.000	<b>VENTA ACTIVOS FIJOS</b>	<b>175.000,0</b>
2.1.1.3.00.00.0.0.000	Venta de Maquinaria y Equipo	175.000,0
2.3.0.0.00.00.0.0.000	<b>RECUPERACIÓN DE PRÉSTAMOS</b>	<b>169.896.543,0</b>
2.3.2.0.00.00.0.0.000	<b>RECUP. DE PRÉSTAMOS AL SECTOR PRIVADO</b>	<b>8.277.993,0</b>
2.3.4.0.00.00.0.0.000	<b>RECUPERACIÓN DE OTRAS INVERSIONES</b>	<b>161.618.550,0</b>
2.5.0.0.00.00.0.0.000	<b>OTROS INGRESOS DE CAPITAL</b>	<b>4.449.198,0</b>
3.0.0.0.00.00.0.0.000	<b>FINANCIAMIENTO</b>	<b>180.688.347,0</b>
3.3.0.0.00.00.0.0.000	<b>RECURSOS DE VIGENCIAS ANTERIORES</b>	<b>180.688.347,0</b>
3.3.1.0.00.00.0.0.000	Superávit libre	180.688.347,0
<b>TOTALES</b>		<b>1.105.057.690,0</b>

GRUPO



Seguros | Valores e Inversiones | Red de Servicios de Salud | Museo del Jade | Bomberos

# Instituto Nacional de Seguros

## Resumen General del Presupuesto de Egresos

### Por Objeto del Gasto

-en miles de colones-

**-2017-**

**INSTITUTO NACIONAL DE SEGUROS**  
**PRESUPUESTO DE EGRESOS POR OBJETO DEL GASTO**  
**EJERCICIO 2017**  
(En miles de colones)

<b>CODIGO</b>	<b>CONCEPTO</b>	<b>PRESUPUESTO</b>
<b>0</b>	<b>REMUNERACIONES</b>	<b>64.078.068,0</b>
<b>0.01</b>	<b>REMUNERACIONES BÁSICAS</b>	<b>19.974.088,0</b>
0.01.01	Sueldos para cargos fijos	19.184.168,0
0.01.02	Jornales	49.920,0
0.01.05	Suplencias	740.000,0
<b>0.02</b>	<b>REMUNERACIONES EVENTUALES</b>	<b>291.897,0</b>
0.02.01	Tiempo extraordinario	192.272,0
0.02.03	Disponibilidad laboral	19.945,0
0.02.04	Compensación de vacaciones	30.000,0
0.02.05	Dietas	49.680,0
<b>0.03</b>	<b>INCENTIVOS SALARIALES</b>	<b>28.557.561,0</b>
0.03.01	Retribución por años servidos	16.428.981,0
0.03.02	Restricción al ejercicio liberal de la profesión	2.958.874,0
0.03.03	Decimotercer mes	3.965.439,0
0.03.04	Salario escolar	3.638.912,0
0.03.99	Otros incentivos salariales	1.565.355,0
<b>0.04</b>	<b>CONT. PATRON. AL DESARR. SEG. SOCIAL</b>	<b>8.031.324,0</b>
0.04.01	Cont. Patron.al Seg. de Salud de la CCSS	4.581.182,0
0.04.02	Contribución Patronal al I.M.A.S.	237.938,0
0.04.03	Contribución Patronal al I.N.A.	713.837,0
0.04.04	Cont. Patr. al Fdo. de Desarr. Soc. y Asig.	2.379.367,0
0.04.05	Contribuc. Patron. al Bco. Pop. y Des. Comunal	119.000,0
<b>0.05</b>	<b>CONT. PAT. A FON. DE PENS. OT. FOND. CAP</b>	<b>4.683.834,0</b>
0.05.01	Cont. Patron. al Seg. de Pens. de CCSS	2.417.436,0
0.05.02	Aport. Patron.Régim. Oblig. de Pens. Complementarias	832.800,0
0.05.03	Aport. Patron. al Fdo. Capit. Laboral	1.427.634,0
0.05.04	Cont. Patr. a otros fonds. Adm. entes públicos	5.964,0
<b>0.99</b>	<b>REMUNERACIONES DIVERSAS</b>	<b>2.539.364,0</b>
0.99.99	Otras remuneraciones	2.539.364,0



**INSTITUTO NACIONAL DE SEGUROS**  
**PRESUPUESTO DE EGRESOS POR OBJETO DEL GASTO**  
**EJERCICIO 2017**  
(En miles de colones)

<b>CODIGO</b>	<b>CONCEPTO</b>	<b>PRESUPUESTO</b>
<b>1</b>	<b>SERVICIOS</b>	<b>569.907.266,0</b>
<b>1.01</b>	<b>ALQUILERES</b>	<b>2.550.004,0</b>
1.01.01	Alquiler de edific. locales y terrenos	2.393.486,0
1.01.02	Alquiler de maquin. equipo y mobiliario	53.373,0
1.01.04	Alquiler y derechos para telecomunicaciones	103.145,0
<b>1.02</b>	<b>SERVICIOS BÁSICOS</b>	<b>2.828.134,0</b>
1.02.01	Servicio de agua y alcantarillado	217.956,0
1.02.02	Servicio de energía eléctrica	1.484.188,0
1.02.03	Servicio de correo	45.610,0
1.02.04	Servicio de telecomunicaciones	986.704,0
1.02.99	Otros servicios básicos	93.676,0
<b>1.03</b>	<b>SERVICIOS COMERCIALES Y FINANCIEROS</b>	<b>71.600.826,0</b>
1.03.01	Información	173.000,0
1.03.02	Publicidad y propaganda	3.223.910,0
1.03.03	Impresión, encuadernación y otros	28.752,0
1.03.04	Transporte de bienes	41.623,0
1.03.05	Servicios aduaneros	400,0
1.03.06	Com. y gtos. p/ serv. financieros y comerciales	68.113.203,0
1.03.07	Servicios de transferencia electrónica de información	19.938,0
<b>1.04</b>	<b>SERVICIOS DE GESTIÓN Y APOYO</b>	<b>48.166.112,0</b>
1.04.01	Servicios médicos y de laboratorio	351.457,0
1.04.02	Servicios jurídicos	214.193,0
1.04.03	Servicios de ingeniería	12.962.459,0
1.04.04	Servicios en ciencias econ. y sociales	490.262,0
1.04.05	Servicios de desarrollo de sistemas informáticos	6.401.010,0
1.04.06	Servicios generales	27.135.814,0
1.04.99	Otros servicios de gestión y apoyo	610.917,0
<b>1.05</b>	<b>GASTOS DE VIAJE Y DE TRANSPORTE</b>	<b>481.260,0</b>
1.05.01	Transporte dentro del país	13.135,0
1.05.02	Viáticos dentro del país	174.516,0
1.05.03	Transporte en el exterior	43.584,0
1.05.04	Viáticos en el exterior	250.025,0

**INSTITUTO NACIONAL DE SEGUROS**  
**PRESUPUESTO DE EGRESOS POR OBJETO DEL GASTO**  
**EJERCICIO 2017**  
(En miles de colones)

<b>CODIGO</b>	<b>CONCEPTO</b>	<b>PRESUPUESTO</b>
<b>1.06</b>	<b>SEGUROS, REASEGUROS Y OTRAS OBLIGACIONES</b>	<b>430.382.327,0</b>
1.06.01	Seguros	958.831,0
1.06.02	Reaseguros	75.605.000,0
1.06.03	Obligaciones por contratos de seguros	353.818.496,0
<b>1.07</b>	<b>CAPACITACIÓN Y PROTOCOLO</b>	<b>1.174.910,0</b>
1.07.01	Actividades de capacitación	934.913,0
1.07.02	Actividades protocolarias y sociales	236.997,0
1.07.03	Gastos de representación institucional	3.000,0
<b>1.08</b>	<b>MANTENIMIENTO Y REPARACIÓN</b>	<b>7.877.906,0</b>
1.08.01	Manten. de edificios, locales y terrenos	723.751,0
1.08.05	Manten. y reparac. de equipo de transporte	38.825,0
1.08.06	Manten. y reparac. de equipo de comunicación	183.834,0
1.08.07	Manten. y reparac. de eq. y mob. de oficina	58.875,0
1.08.08	Manten. y rep. eq. de cómputo-sist de información	5.378.606,0
1.08.99	Manten. y rep. de otros equipos	1.494.015,0
<b>1.09</b>	<b>IMPUESTOS</b>	<b>4.817.409,0</b>
1.09.01	Impuestos s/ ingresos y utilidades	2.334.788,0
1.09.02	Impuestos s/ bienes inmuebles	218.000,0
1.09.03	Impuestos de patentes	1.708.132,0
1.09.99	Otros impuestos	556.489,0
<b>1.99</b>	<b>SERVICIOS DIVERSOS</b>	<b>28.378,0</b>
1.99.01	Servicios de regulación	226,0
1.99.02	Intereses moratorios y multas	6.841,0
1.99.05	Deducibles	15.526,0
1.99.99	Otros servicios no especificados	5.785,0
<b>2</b>	<b>MATERIALES Y SUMINISTROS</b>	<b>11.636.495,0</b>
<b>2.01</b>	<b>PRODUCTOS QUÍMICOS Y CONEXOS</b>	<b>5.174.980,0</b>
2.01.01	Combustibles y lubricantes	200.000,0
2.01.02	Productos farmacéuticos y medicinales	4.972.110,0
2.01.99	Otros productos químicos y conexos	2.870,0

**INSTITUTO NACIONAL DE SEGUROS**  
**PRESUPUESTO DE EGRESOS POR OBJETO DEL GASTO**  
**EJERCICIO 2017**  
(En miles de colones)

<b>CODIGO</b>	<b>CONCEPTO</b>	<b>PRESUPUESTO</b>
<b>2.02</b>	<b>ALIMENTOS Y PRODUCTOS AGROPECUARIOS</b>	<b>332.668,0</b>
2.02.02	Productos agroforestales	2.465,0
2.02.03	Alimentos y bebidas	330.203,0
<b>2.03</b>	<b>MAT. Y PROD. DE USO EN LA CONST. Y MANT.</b>	<b>406.000,0</b>
2.03.04	Mat. y produc. Eléctric. telefónico y cómputo	133.500,0
2.03.99	Otros mat. y produc. de uso en la const.	272.500,0
<b>2.04</b>	<b>HERRAMIENTAS, REPUESTOS Y ACCESORIOS</b>	<b>698.834,0</b>
2.04.01	Herramientas e instrumentos	55.308,0
2.04.02	Repuestos y accesorios	643.526,0
<b>2.99</b>	<b>ÚTILES, MATERIALES Y SUMINISTROS DIVERSOS</b>	<b>5.024.013,0</b>
2.99.01	Útiles y material. de ofic. y cómputo	294.119,0
2.99.02	Útil. y mat. Médic. Hospit. y de investigación	3.676.493,0
2.99.03	Product. de papel, cartón e impresos	693.439,0
2.99.04	Textiles y vestuario	231.342,0
2.99.05	Útiles y materiales de limpieza	39.175,0
2.99.06	Útiles y materiales de resguardo y seguridad	50.863,0
2.99.07	Útiles y materiales de cocina y comedor	18.931,0
2.99.99	Otros útiles, materiales y suministros diversos	19.651,0
<b>3</b>	<b>INTERESES Y COMISIONES</b>	<b>31.302.000,0</b>
<b>3.03</b>	<b>INTERESES SOBRE OTRAS OBLIGACIONES</b>	<b>2.857.000,0</b>
3.03.99	Intereses sobre otras obligaciones	2.857.000,0
<b>3.04</b>	<b>COMISIONES Y OTROS GASTOS</b>	<b>28.445.000,0</b>
3.04.05	Diferencias por tipo de cambio	28.445.000,0
<b>4</b>	<b>ACTIVOS FINANCIEROS</b>	<b>335.616.297,0</b>
<b>4.01</b>	<b>PRÉSTAMOS</b>	<b>55.616.297,0</b>
4.01.07	Préstamos al Sector Privado	55.616.297,0

**INSTITUTO NACIONAL DE SEGUROS**  
**PRESUPUESTO DE EGRESOS POR OBJETO DEL GASTO**  
**EJERCICIO 2017**  
(En miles de colones)

CÓDIGO	CONCEPTO	PRESUPUESTO
<b>4.02</b>	<b>ADQUISICIÓN DE VALORES</b>	<b>280.000.000,0</b>
4.02.01	Adq. de valores del Gobierno Central	164.097.000,0
4.02.05	Adq. de valores de Empresas Públicas no Financieras	3.914.000,0
4.02.06	Adq. de valores de Instit. Púb. Financieras	41.317.000,0
4.02.07	Adq. de valores del Sector Privado	53.073.000,0
4.02.08	Adq. de valores del Sector Externo	17.599.000,0
<b>5</b>	<b>BIENES DURADEROS</b>	<b>42.110.015,0</b>
<b>5.01</b>	<b>MAQUINARIA, EQUIPO Y MOBILIARIO</b>	<b>6.448.715,0</b>
5.01.02	Equipo de transporte	124.310,0
5.01.03	Equipo de comunicación	29.068,0
5.01.04	Equipo y mobiliario de oficina	946.696,0
5.01.05	Equipo y programas de cómputo	5.295.390,0
5.01.06	Equipo sanitario, de laboratorio e investigación	8.090,0
5.01.07	Equipo y mobiliario educacional, deportivo y recreativo	8.800,0
5.01.99	Maquinaria, equipo y mobiliario diverso	36.361,0
<b>5.02</b>	<b>CONSTRUCCIONES, ADICIONES Y MEJORAS</b>	<b>33.005.500,0</b>
5.02.01	Edificios	33.005.500,0
<b>5.03</b>	<b>BIENES PREEXISTENTES</b>	<b>2.650.800,0</b>
5.03.02	Edificios preexistentes	2.650.800,0
<b>6</b>	<b>TRANSFERENCIAS CORRIENTES</b>	<b>50.407.549,0</b>
<b>6.01</b>	<b>TRANSF. CORRIENTES AL SECTOR PÚBLICO</b>	<b>43.678.812,0</b>
6.01.01	Transf. corrientes al Gobierno Central	10.000.000,0
6.01.02	Transf. corrientes a Órganos Desconcentrados	24.330.796,0
6.01.03	Transferencias corrientes a Instituciones Descentralizadas no Er	5.919.700,0
6.01.06	Transferencias corrientes a Instituciones Públicas Financieras	223.000,0
6.01.07	Dividendos	3.205.316,0

**INSTITUTO NACIONAL DE SEGUROS**  
**PRESUPUESTO DE EGRESOS POR OBJETO DEL GASTO**  
**EJERCICIO 2017**  
 (En miles de colones)

<b>CODIGO</b>	<b>CONCEPTO</b>	<b>PRESUPUESTO</b>
<b>6.02</b>	<b>TRANSF. CORRIENTES A PERSONAS</b>	<b>1.708.707,0</b>
6.02.01	Becas a funcionarios	96.635,0
6.02.02	Becas a terceras personas	30.587,0
6.02.03	Ayudas a funcionarios	1.008.965,0
6.02.99	Otras transferencias a personas	572.520,0
<b>6.03</b>	<b>PRESTACIONES</b>	<b>2.204.907,0</b>
6.03.01	Prestaciones legales	2.204.907,0
<b>6.06</b>	<b>OTRAS TRANSF. CORRIENTES AL SECTOR PRIV.</b>	<b>2.815.123,0</b>
6.06.01	Indemnizaciones	2.815.123,0
<b>TOTALES</b>		<b>1.105.057.690,0</b>

GRUPO



Seguros | Valores e Inversiones | Red de Servicios de Salud | Museo del Jade | Bomberos

# Instituto Nacional de Seguros Presupuesto de Egresos

## Por Programas

-en miles de colones-

**-2017-**

GRUPO



Seguros | Valores e Inversiones | Red de Servicios de Salud | Museo del Jade | Bomberos

# Instituto Nacional de Seguros Presupuesto de Egresos

## Programa 01

-en miles de colones-

**-2017-**

**PROGRAMA 01: Dirección Superior y Administración**

---

**PROGRAMA 01** : DIRECCION SUPERIOR Y ADMINISTRACIÓN

**UNIDAD EJECUTORA** : JUNTA DIRECTIVA, PRESIDENCIA EJECUTIVA, GERENCIA, AUDITORÍA, PLANIFICACIÓN, DIRECCIÓN JURÍDICA, SERVICIOS GENERALES, SERVICIOS FINANCIEROS, INFORMÁTICA, CONTRALORÍA DE SERVICIOS, RIESGOS, PROVEEDURIA, OFICIALÍA DE CUMPLIMIENTO, RECURSOS HUMANOS, INVERSIONES Y TESORERÍA, CONTROL Y GESTIÓN DE COMPRAS, MUSEO, CRÉDITOS Y COBROS Y APROVISIONAMIENTO.

**PRESUPUESTO** : 377.890.121,0 miles.

**DESCRIPCIÓN** :

Comprende las unidades superiores responsables del establecimiento de las políticas generales, funciones gerenciales y demás unidades que asesoran en materia de planificación, jurídica, administrativa, financiera, informática y otros aspectos sobre contraloría de servicios, riesgos, proveeduría, inversiones, atención de medidas de cumplimiento, además control y gestión de compras, museo, créditos y cobros y recientemente aprovisionamiento.



**INSTITUTO NACIONAL DE SEGUROS**  
**PRESUPUESTO DE EGRESOS POR PROGRAMAS**  
**PROGRAMA 01 -EJERCICIO 2017-**  
**(En miles de colones)**

<b>CODIGO</b>	<b>CONCEPTO</b>	<b>PRESUPUESTO</b>
<b>0</b>	<b>REMUNERACIONES</b>	<b>32.420.489,0</b>
<b>0.01</b>	<b>REMUNERACIONES BÁSICAS</b>	<b>9.678.065,0</b>
0.01.01	Sueldos para cargos fijos	9.368.145,0
0.01.02	Jornales	49.920,0
0.01.05	Suplencias	260.000,0
<b>0.02</b>	<b>REMUNERACIONES EVENTUALES</b>	<b>229.643,0</b>
0.02.01	Tiempo extraordinario	146.065,0
0.02.03	Disponibilidad laboral	18.898,0
0.02.04	Compensación de vacaciones	15.000,0
0.02.05	Dietas	49.680,0
<b>0.03</b>	<b>INCENTIVOS SALARIALES</b>	<b>15.052.802,0</b>
0.03.01	Retribución por años servidos	8.406.301,0
0.03.02	Restricción al ejercicio liberal de la profesión	1.509.142,0
0.03.03	Decimotercer mes	2.005.227,0
0.03.04	Salario escolar	1.840.109,0
0.03.99	Otros incentivos salariales	1.292.023,0
<b>0.04</b>	<b>CONT. PATRON. AL DESARR. SEG. SOCIAL</b>	<b>4.149.892,0</b>
0.04.01	Cont. Patron.al Seg. de Salud de la CCSS	2.405.262,0
0.04.02	Contribución Patronal al I.M.A.S.	120.303,0
0.04.03	Contribución Patronal al I.N.A.	360.966,0
0.04.04	Cont. Patr. al Fdo. de Desarr. Soc. y Asig.	1.203.189,0
0.04.05	Contribuc. Patron. al Bco. Pop. y Des. Comunal	60.172,0
<b>0.05</b>	<b>CONT. PAT. A FON. DE PENS. OT. FOND. CAP</b>	<b>2.371.443,0</b>
0.05.01	Cont. Patron. al Seg. de Pens. de CCSS	1.222.439,0
0.05.02	Aport. Patron.Régim. Oblig. de Pens. Complementarias	421.123,0
0.05.03	Aport. Patron. al Fdo. Capit. Laboral	721.917,0
0.05.04	Cont. Patr. a otros fonds. Adm. entes públicos	5.964,0
<b>0.99</b>	<b>REMUNERACIONES DIVERSAS</b>	<b>938.644,0</b>
0.99.99	Otras remuneraciones	938.644,0

**INSTITUTO NACIONAL DE SEGUROS**  
**PRESUPUESTO DE EGRESOS POR PROGRAMAS**  
**PROGRAMA 01 -EJERCICIO 2017-**  
**(En miles de colones)**

<b>CODIGO</b>	<b>CONCEPTO</b>	<b>PRESUPUESTO</b>
<b>1</b>	<b>SERVICIOS</b>	<b>69.157.483,0</b>
<b>1.01</b>	<b>ALQUILERES</b>	<b>2.550.004,0</b>
1.01.01	Alquiler de edific. locales y terrenos	2.393.486,0
1.01.02	Alquiler de maquin. equipo y mobiliario	53.373,0
1.01.04	Alquiler y derechos para telecomunicaciones	103.145,0
<b>1.02</b>	<b>SERVICIOS BÁSICOS</b>	<b>2.826.749,0</b>
1.02.01	Servicio de agua y alcantarillado	217.956,0
1.02.02	Servicio de energía eléctrica	1.484.188,0
1.02.03	Servicio de correo	44.610,0
1.02.04	Servicio de telecomunicaciones	986.319,0
1.02.99	Otros servicios básicos	93.676,0
<b>1.03</b>	<b>SERVICIOS COMERCIALES Y FINANCIEROS</b>	<b>2.527.903,0</b>
1.03.02	Publicidad y propaganda	28.000,0
1.03.03	Impresión, encuadernación y otros	430,0
1.03.04	Transporte de bienes	41.623,0
1.03.05	Servicios aduaneros	400,0
1.03.06	Com. y gtos. p/ serv. financieros y comerciales	2.440.896,0
1.03.07	Servicios de transferencia electrónica de información	16.554,0
<b>1.04</b>	<b>SERVICIOS DE GESTIÓN Y APOYO</b>	<b>46.121.439,0</b>
1.04.01	Servicios médicos y de laboratorio	51.457,0
1.04.02	Servicios jurídicos	185.232,0
1.04.03	Servicios de ingeniería	12.962.459,0
1.04.04	Servicios en ciencias econ. y sociales	415.262,0
1.04.05	Servicios de desarrollo de sistemas informáticos	6.401.010,0
1.04.06	Servicios generales	25.567.474,0
1.04.99	Otros servicios de gestión y apoyo	538.545,0
<b>1.05</b>	<b>GASTOS DE VIAJE Y DE TRANSPORTE</b>	<b>383.861,0</b>
1.05.01	Transporte dentro del país	8.720,0
1.05.02	Viáticos dentro del país	81.532,0
1.05.03	Transporte en el exterior	43.584,0
1.05.04	Viáticos en el exterior	250.025,0

**INSTITUTO NACIONAL DE SEGUROS**  
**PRESUPUESTO DE EGRESOS POR PROGRAMAS**  
**PROGRAMA 01 -EJERCICIO 2017-**  
**(En miles de colones)**

<b>CODIGO</b>	<b>CONCEPTO</b>	<b>PRESUPUESTO</b>
<b>1.06</b>	<b>SEGUROS, REASEGUROS Y OTRAS OBLIGACIONES</b>	<b>958.831,0</b>
1.06.01	Seguros	958.831,0
<b>1.07</b>	<b>CAPACITACIÓN Y PROTOCOLO</b>	<b>1.076.079,0</b>
1.07.01	Actividades de capacitación	934.913,0
1.07.02	Actividades protocolarias y sociales	139.566,0
1.07.03	Gastos de representación institucional	1.600,0
<b>1.08</b>	<b>MANTENIMIENTO Y REPARACIÓN</b>	<b>7.867.056,0</b>
1.08.01	Manten. de edificios, locales y terrenos	723.251,0
1.08.05	Manten. y reparac. de equipo de transporte	38.825,0
1.08.06	Manten. y reparac. de equipo de comunicación	183.834,0
1.08.07	Manten. y reparac. de eq. y mob. de oficina	58.375,0
1.08.08	Manten. y rep. eq. de cómputo-sist de información	5.378.606,0
1.08.99	Manten. y rep. de otros equipos	1.484.165,0
<b>1.09</b>	<b>IMPUESTOS</b>	<b>4.817.409,0</b>
1.09.01	Impuestos s/ ingresos y utilidades	2.334.788,0
1.09.02	Impuestos s/ bienes inmuebles	218.000,0
1.09.03	Impuestos de patentes	1.708.132,0
1.09.99	Otros impuestos	556.489,0
<b>1.99</b>	<b>SERVICIOS DIVERSOS</b>	<b>28.152,0</b>
1.99.02	Intereses moratorios y multas	6.841,0
1.99.05	Deducibles	15.526,0
1.99.99	Otros servicios no especificados	5.785,0
<b>2</b>	<b>MATERIALES Y SUMINISTROS</b>	<b>11.619.063,0</b>
<b>2.01</b>	<b>PRODUCTOS QUÍMICOS Y CONEXOS</b>	<b>5.174.245,0</b>
2.01.01	Combustibles y lubricantes	200.000,0
2.01.02	Productos farmacéuticos y medicinales	4.971.375,0
2.01.99	Otros productos químicos y conexos	2.870,0

**INSTITUTO NACIONAL DE SEGUROS**  
**PRESUPUESTO DE EGRESOS POR PROGRAMAS**  
**PROGRAMA 01 -EJERCICIO 2017-**  
**(En miles de colones)**

<b>CODIGO</b>	<b>CONCEPTO</b>	<b>PRESUPUESTO</b>
<b>2.02</b>	<b>ALIMENTOS Y PRODUCTOS AGROPECUARIOS</b>	<b>321.473,0</b>
2.02.02	Productos agroforestales	2.465,0
2.02.03	Alimentos y bebidas	319.008,0
<b>2.03</b>	<b>MAT. Y PROD. DE USO EN LA CONST. Y MANT.</b>	<b>406.000,0</b>
2.03.04	Mat. y produc. Eléctric. telefónico y cómputo	133.500,0
2.03.99	Otros mat. y produc. de uso en la const.	272.500,0
<b>2.04</b>	<b>HERRAMIENTAS, REPUESTOS Y ACCESORIOS</b>	<b>698.834,0</b>
2.04.01	Herramientas e instrumentos	55.308,0
2.04.02	Repuestos y accesorios	643.526,0
<b>2.99</b>	<b>ÚTILES, MATERIALES Y SUMINISTROS DIVERSOS</b>	<b>5.018.511,0</b>
2.99.01	Útiles y material. de ofic. y cómputo	294.119,0
2.99.02	Útil. y mat. Médic. Hospit. y de investigación	3.676.493,0
2.99.03	Product. de papel, cartón e impresos	689.169,0
2.99.04	Textiles y vestuario	231.342,0
2.99.05	Útiles y materiales de limpieza	39.175,0
2.99.06	Útiles y materiales de resguardo y seguridad	50.863,0
2.99.07	Útiles y materiales de cocina y comedor	17.699,0
2.99.99	Otros útiles, materiales y suministros diversos	19.651,0
<b>3</b>	<b>INTERESES Y COMISIONES</b>	<b>16.765.748,0</b>
<b>3.03</b>	<b>INTERESES SOBRE OTRAS OBLIGACIONES</b>	<b>2.800.000,0</b>
3.03.99	Intereses sobre otras obligaciones	2.800.000,0
<b>3.04</b>	<b>COMISIONES Y OTROS GASTOS</b>	<b>13.965.748,0</b>
3.04.05	Diferencias por tipo de cambio	13.965.748,0
<b>4</b>	<b>ACTIVOS FINANCIEROS</b>	<b>191.589.442,0</b>
<b>4.01</b>	<b>PRÉSTAMOS</b>	<b>52.462.442,0</b>
4.01.07	Préstamos al Sector Privado	52.462.442,0

**INSTITUTO NACIONAL DE SEGUROS**  
**PRESUPUESTO DE EGRESOS POR PROGRAMAS**  
**PROGRAMA 01 -EJERCICIO 2017-**  
**(En miles de colones)**

<b>CODIGO</b>	<b>CONCEPTO</b>	<b>PRESUPUESTO</b>
<b>4.02</b>	<b>ADQUISICIÓN DE VALORES</b>	<b>139.127.000,0</b>
4.02.01	Adq. de valores del Gobierno Central	76.614.000,0
4.02.05	Adq. de valores de Empresas Públicas no Financieras	840.000,0
4.02.06	Adq. de valores de Instit. Púb. Financieras	17.083.000,0
4.02.07	Adq. de valores del Sector Privado	31.735.000,0
4.02.08	Adq. de valores del Sector Externo	12.855.000,0
<b>5</b>	<b>BIENES DURADEROS</b>	<b>42.101.925,0</b>
<b>5.01</b>	<b>MAQUINARIA, EQUIPO Y MOBILIARIO</b>	<b>6.440.625,0</b>
5.01.02	Equipo de transporte	124.310,0
5.01.03	Equipo de comunicación	29.068,0
5.01.04	Equipo y mobiliario de oficina	946.696,0
5.01.05	Equipo y programas de cómputo	5.295.390,0
5.01.06	Equipo sanitario, de laboratorio e investigación	0,0
5.01.07	Equipo y mobiliario educacional, deportivo y recreativo	8.800,0
5.01.99	Maquinaria, equipo y mobiliario diverso	36.361,0
<b>5.02</b>	<b>CONSTRUCCIONES, ADICIONES Y MEJORAS</b>	<b>33.005.500,0</b>
5.02.01	Edificios	33.005.500,0
<b>5.03</b>	<b>BIENES PREEXISTENTES</b>	<b>2.650.800,0</b>
5.03.02	Edificios preexistentes	2.650.800,0
<b>6</b>	<b>TRANSFERENCIAS CORRIENTES</b>	<b>14.235.971,0</b>
<b>6.01</b>	<b>TRANSF. CORRIENTES AL SECTOR PÚBLICO</b>	<b>10.520.640,0</b>
6.01.01	Transf. corrientes al Gobierno Central	10.000.000,0
6.01.02	Transf. corrientes a Órganos Desconcentrados	297.640,0
6.01.06	Transferencias corrientes a Instituciones Públicas Financiera	223.000,0
<b>6.02</b>	<b>TRANSF. CORRIENTES A PERSONAS</b>	<b>685.013,0</b>
6.02.01	Becas a funcionarios	96.635,0
6.02.02	Becas a terceras personas	30.587,0
6.02.03	Ayudas a funcionarios	494.271,0
6.02.99	Otras transferencias a personas	63.520,0

**INSTITUTO NACIONAL DE SEGUROS  
PRESUPUESTO DE EGRESOS POR PROGRAMAS  
PROGRAMA 01 -EJERCICIO 2017-  
(En miles de colones)**

<b>CODIGO</b>	<b>CONCEPTO</b>	<b>PRESUPUESTO</b>
<b>6.03</b>	<b>PRESTACIONES</b>	<b>1.485.545,0</b>
6.03.01	Prestaciones legales	1.485.545,0
<b>6.06</b>	<b>OTRAS TRANSF. CORRIENTES AL SECTOR PRIV.</b>	<b>1.544.773,0</b>
6.06.01	Indemnizaciones	1.544.773,0
<b>TOTALES</b>		<b>377.890.121,0</b>

GRUPO



Seguros | Valores e Inversiones | Red de Servicios de Salud | Museo del Jade | Bomberos

# Instituto Nacional de Seguros Presupuesto de Egresos

## Programa 02

-en miles de colones-

**-2017-**

**PROGRAMA 02: Servicios de Seguros Comerciales, Solidarios y Mercadeo**

---

**PROGRAMA 02** : SERVICIOS DE SEGUROS  
COMERCIALES, SOLIDARIOS Y  
MERCADEO

**UNIDAD EJECUTORA** : CLIENTE CORPORATIVO,  
MERCADEO Y VENTAS,  
OPERACIONES, SEDES, SEGUROS  
SOLIDARIOS, REASEGUROS,  
INVESTIGACIONES, ACTUARIAL,  
COMISIÓN DE PRESUPUESTO,  
SUSCRIPCIÓN E  
INDEMNIZACIONES.

**PRESUPUESTO** : 727.167.569,0 miles

**DESCRIPCIÓN** :

Comprende las funciones de asesoría, administración y ejecución de la actividad aseguradora comercial, de seguridad social y reaseguradora del Instituto; así como, la atención de las obligaciones derivadas de los contratos de seguros y reaseguros.

Le corresponde desarrollar planes y programas institucionales que garanticen la adecuada satisfacción del mercado en materia de seguros comerciales, solidarios y reaseguros, conforme con las políticas establecidas por la Junta Directiva, Presidencia Ejecutiva y Gerencia.



**INSTITUTO NACIONAL DE SEGUROS**  
**PRESUPUESTO DE EGRESOS POR PROGRAMAS**  
**PROGRAMA 02 -EJERCICIO 2017-**  
**(En miles de colones)**

<b>CÓDIGO</b>	<b>CONCEPTO</b>	<b>PRESUPUESTO</b>
<b>0</b>	<b>REMUNERACIONES</b>	<b>31.657.579,0</b>
<b>0.01</b>	<b>REMUNERACIONES BÁSICAS</b>	<b>10.296.023,0</b>
0.01.01	Sueldos para cargos fijos	9.816.023,0
0.01.05	Suplencias	480.000,0
<b>0.02</b>	<b>REMUNERACIONES EVENTUALES</b>	<b>62.254,0</b>
0.02.01	Tiempo extraordinario	46.207,0
0.02.03	Disponibilidad laboral	1.047,0
0.02.04	Compensación de vacaciones	15.000,0
<b>0.03</b>	<b>INCENTIVOS SALARIALES</b>	<b>13.504.759,0</b>
0.03.01	Retribución por años servidos	8.022.680,0
0.03.02	Restricción al ejercicio liberal de la profesión	1.449.732,0
0.03.03	Decimotercer mes	1.960.212,0
0.03.04	Salario escolar	1.798.803,0
0.03.99	Otros incentivos salariales	273.332,0
<b>0.04</b>	<b>CONT. PATRON. AL DESARR. SEG. SOCIAL</b>	<b>3.881.432,0</b>
0.04.01	Cont. Patron.al Seg. de Salud de la CCSS	2.175.920,0
0.04.02	Contribución Patronal al I.M.A.S.	117.635,0
0.04.03	Contribución Patronal al I.N.A.	352.871,0
0.04.04	Cont. Patr. al Fdo. de Desarr. Soc. y Asig.	1.176.178,0
0.04.05	Contribuc. Patron. al Bco. Pop. y Des. Comunal	58.828,0
<b>0.05</b>	<b>CONT. PAT. A FON. DE PENS. OT. FOND. CAP</b>	<b>2.312.391,0</b>
0.05.01	Cont. Patron. al Seg. de Pens. de CCSS	1.194.997,0
0.05.02	Aport. Patron.Régim. Oblig. de Pens. Complementarias	411.677,0
0.05.03	Aport. Patron. al Fdo. Capit. Laboral	705.717,0
<b>0.99</b>	<b>REMUNERACIONES DIVERSAS</b>	<b>1.600.720,0</b>
0.99.99	Otras remuneraciones	1.600.720,0
<b>1</b>	<b>SERVICIOS</b>	<b>500.749.783,0</b>
<b>1.02</b>	<b>SERVICIOS BÁSICOS</b>	<b>1.385,0</b>
1.02.03	Servicio de correo	1.000,0
1.02.04	Servicio de telecomunicaciones	385,0

**INSTITUTO NACIONAL DE SEGUROS**  
**PRESUPUESTO DE EGRESOS POR PROGRAMAS**  
**PROGRAMA 02 -EJERCICIO 2017-**  
**(En miles de colones)**

<b>CÓDIGO</b>	<b>CONCEPTO</b>	<b>PRESUPUESTO</b>
<b>1.03</b>	<b>SERVICIOS COMERCIALES Y FINANCIEROS</b>	<b>69.072.923,0</b>
1.03.01	Información	173.000,0
1.03.02	Publicidad y propaganda	3.195.910,0
1.03.03	Impresión, encuadernación y otros	28.322,0
1.03.06	Com. y gtos. p/ serv. financieros y comerciales	65.672.307,0
1.03.07	Servicios de transferencia electrónica de información	3.384,0
<b>1.04</b>	<b>SERVICIOS DE GESTIÓN Y APOYO</b>	<b>2.044.673,0</b>
1.04.01	Servicios médicos y de laboratorio	300.000,0
1.04.02	Servicios jurídicos	28.961,0
1.04.04	Servicios en ciencias econ. y sociales	75.000,0
1.04.06	Servicios generales	1.568.340,0
1.04.99	Otros servicios de gestión y apoyo	72.372,0
<b>1.05</b>	<b>GASTOS DE VIAJE Y DE TRANSPORTE</b>	<b>97.399,0</b>
1.05.01	Transporte dentro del país	4.415,0
1.05.02	Viáticos dentro del país	92.984,0
<b>1.06</b>	<b>SEGUROS, REASEGUROS Y OTRAS OBLIGACIONES</b>	<b>429.423.496,0</b>
1.06.02	Reaseguros	75.605.000,0
1.06.03	Obligaciones por contratos de seguros	353.818.496,0
<b>1.07</b>	<b>CAPACITACIÓN Y PROTOCOLO</b>	<b>98.831,0</b>
1.07.02	Actividades protocolarias y sociales	97.431,0
1.07.03	Gastos de representación institucional	1.400,0
<b>1.08</b>	<b>MANTENIMIENTO Y REPARACIÓN</b>	<b>10.850,0</b>
1.08.01	Manten. de edificios, locales y terrenos	500,0
1.08.07	Manten. y reparac. de eq. y mob. de oficina	500,0
1.08.99	Manten. y rep. de otros equipos	9.850,0
<b>1.99</b>	<b>SERVICIOS DIVERSOS</b>	<b>226,0</b>
1.99.01	Servicios de regulación	226,0

**INSTITUTO NACIONAL DE SEGUROS**  
**PRESUPUESTO DE EGRESOS POR PROGRAMAS**  
**PROGRAMA 02 -EJERCICIO 2017-**  
(En miles de colones)

<b>CÓDIGO</b>	<b>CONCEPTO</b>	<b>PRESUPUESTO</b>
<b>2</b>	<b>MATERIALES Y SUMINISTROS</b>	<b>17.432,0</b>
<b>2.01</b>	<b>PRODUCTOS QUÍMICOS Y CONEXOS</b>	<b>735,0</b>
2.01.02	Productos farmacéuticos y medicinales	735,0
<b>2.02</b>	<b>ALIMENTOS Y PRODUCTOS AGROPECUARIOS</b>	<b>11.195,0</b>
2.02.03	Alimentos y bebidas	11.195,0
<b>2.99</b>	<b>ÚTILES, MATERIALES Y SUMINISTROS DIVERSOS</b>	<b>5.502,0</b>
2.99.03	Product. de papel, cartón e impresos	4.270,0
2.99.07	Útiles y materiales de cocina y comedor	1.232,0
<b>3</b>	<b>INTERESES Y COMISIONES</b>	<b>14.536.252,0</b>
<b>3.03</b>	<b>INTERESES SOBRE OTRAS OBLIGACIONES</b>	<b>57.000,0</b>
3.03.99	Intereses sobre otras obligaciones	57.000,0
<b>3.04</b>	<b>COMISIONES Y OTROS GASTOS</b>	<b>14.479.252,0</b>
3.04.05	Diferencias por tipo de cambio	14.479.252,0
<b>4</b>	<b>ACTIVOS FINANCIEROS</b>	<b>144.026.855,0</b>
<b>4.01</b>	<b>PRÉSTAMOS</b>	<b>3.153.855,0</b>
4.01.07	Préstamos al Sector Privado	3.153.855,0
<b>5</b>	<b>BIENES DURADEROS</b>	<b>8.090,0</b>
<b>5.01</b>	<b>MAQUINARIA, EQUIPO Y MOBILIARIO</b>	<b>8.090,0</b>
5.01.02	Equipo de transporte	0,0
5.01.03	Equipo de comunicación	0,0
5.01.04	Equipo y mobiliario de oficina	0,0
5.01.05	Equipo y programas de cómputo	0,0
5.01.06	Equipo sanitario, de laboratorio e investigación	8.090,0
5.01.07	Equipo y mobiliario educacional, deportivo y recreativo	0,0
5.01.99	Maquinaria, equipo y mobiliario diverso	0,0

**INSTITUTO NACIONAL DE SEGUROS  
PRESUPUESTO DE EGRESOS POR PROGRAMAS  
PROGRAMA 02 -EJERCICIO 2017-  
(En miles de colones)**

<b>CÓDIGO</b>	<b>CONCEPTO</b>	<b>PRESUPUESTO</b>
<b>6</b>	<b>TRANSFERENCIAS CORRIENTES</b>	<b>36.171.578,0</b>
<b>6.01</b>	<b>TRANSF. CORRIENTES AL SECTOR PÚBLICO</b>	<b>33.158.172,0</b>
6.01.02	Transf. corrientes a Órganos Desconcentrados	24.033.156,0
6.01.03	Transferencias corrientes a Instituciones Descentralizadas n	5.919.700,0
6.01.07	Dividendos	3.205.316,0
<b>6.02</b>	<b>TRANSF. CORRIENTES A PERSONAS</b>	<b>1.023.694,0</b>
6.02.03	Ayudas a funcionarios	514.694,0
6.02.99	Otras transferencias a personas	509.000,0
<b>6.03</b>	<b>PRESTACIONES</b>	<b>719.362,0</b>
6.03.01	Prestaciones legales	719.362,0
<b>6.06</b>	<b>OTRAS TRANSF. CORRIENTES AL SECTOR PRIV.</b>	<b>1.270.350,0</b>
6.06.01	Indemnizaciones	1.270.350,0
<b>TOTALES</b>		<b>727.167.569,0</b>

GRUPO



Seguros | Valores e Inversiones | Red de Servicios de Salud | Museo del Jade | Bomberos

**Detalle considerado como información  
confidencial**

# **Instituto Nacional de Seguros Actividades Estratégicas y Proyectos**

**-Construcciones-**

**-2017-**

## PROYECTO DE ACUERDO

INSTITUTO NACIONAL DE SEGUROS San José – Costa Rica	TRANSCRIPCIÓN DE ACUERDO DE JUNTA		
Para:	Sesión No.	Acuerdo No.	Fecha
Unidad Ejecutante:	Acuerdo firme:		
Copias:	Fecha de Transcripción: Fecha de Cumplimiento:		
Asunto: PLAN ANUAL OPERATIVO 2017 PRESUPUESTO 2017			
Observaciones:			

Con la Instrucción de atender lo siguiente:

El Presidente Ejecutivo, Lic. Elian Villegas Valverde, somete a consideración de los señores Directores, el Informe Numerado XXX - Oficio PRE-XXX-2016 del XX de setiembre del XXX - de Presupuesto-Subdirección de Planificación, referente al Plan Anual Operativo Institucional y Proyecto del Presupuesto para el año 2017.

Dicho Informe pasará a formar parte del expediente de esta Acta.

-----

La Junta Directiva, una vez concluido el análisis del asunto sometido a su consideración, por recomendarlo la Subdirección de Planificación

ACUERDA:

“

1. Aprobar el Plan Anual Operativo 2017.
2. Aprobar el Proyecto del Presupuesto del Instituto Nacional de Seguros, correspondiente al año 2017, por la suma de ¢1.105.057,6 millones.
3. Autorizar a la Subdirección de Planificación para que remita los documentos que corresponda a los Entes Externos.

ACUERDO FIRME